

ID: 07116720
 Izdan dne.: 29.03.2007 14:05:55
 Naročnik:

REDNI IZPIS Redni izpisek iz Zemljiške knjige

Katastrska občina: CELJE - (Okrajno sodišče v Celju)
 Vložek št.: 5
 Usklajenost vložka: je od 29.10.2002 usklajen z ročno vodeno zemljiško knjigo

Plombe NI PLOMB.

List A

● Oddelek A1

Podatki o nepremičninah:

št.	nepremičnina	oznaka nepremič.	vrsta rabe	m ²	povezave
8	678		dvorišče	1237,00	iz zap.št.: 1
9	679		dvorišče	344,00	iz zap.št.: 6
10	680		stanovanjska	3804,00	iz zap.št.: 7
11	681/1		stavba dvorišče	618,00	iz zap.št.: 4
12	681/2		dvorišče	749,00	iz zap.št.: 5

Podatki o parcelni številki, površini in splošni vrsti rabe ter identifikacijskem znaku zemljiške parcele, stavbe ali posameznega dela stavbe so zapisani tako, kot so evidentirani v zemljiškem katastru. Identifikacijski znak objekta, ki se ne vpisuje v kataster stavb, je zapisan tako, kot je evidentiran v evidenci takih objektov (3. člen Zakona o zemljiški knjigi - ZZK 1, Ur. List RS, št. 58/03).

List B

Podatki o lastnikih:

št.	lastnik	s. roj./id.	naslov	delež	povezave
3/1	POSEST, Podjetje za trgovino, inženiring in posredovanje d.o.o.	V 5509327	Vrunčeva ulica 1, 3000 Celje - dostava	1/1	

Spremembe pri lastnikih:

Ime lastnika: POSEST, Podjetje za trgovino, inženiring in posredovanje d.o.o.

št.	Dn.	vloženo	tip	besedilo vpisa
1	1023/2006	13.02.2006	vknjižba	Na podlagi prodajne pogodbe zdne 1.2.2006 se vknjiži lastninska pravica.



List C₁ - Druge pravice

Podatki o imetnikih pravic:

zap.št.	imetnik	s. roj./id.	naslov	povezave
1/1	Elektro Celje d.d.	V 5223067	Vrunčeva 2a, 3000 Celje - dostava	

Spremembe pri imetnikih pravic:

ime imetnika pravice: Elektro Celje d.d.
parc.št.: 681/1

zap.št.	št.	vloženo	tip vpisa	besedilo vpisa
1	7/2007	03.01.2007	vknjižba	Na podlagi pogodbe o ustanovitvi služnostne pravice št. 31/151/06-2 se vknjiži služnostna pravica paš hoje, voženj ter ostalih nujnih posegov glede gradnje, vzdrževanja in popravil elektroenergetskega objekta "Transformatorska postaja 20/0,4 kV Pot na Lavo in električni vodi" v smislu 3. čl. cit. pogodbe.
2	773/2007	07.02.2007	poočitev	Na podlagi obvestila GURS, OGU Celje z dne 06.02.2007, št. 02112-1235/2006-3 se zaradi vpisa/izbrisa poočiti sprememba obremenjenih parcel.

List C₂ - Drugi vpisi NI ZAPISOV.

List C₃ - Hipoteke NI ZAPISOV.

taksa:
9,51 EUR - že plačana

Notar:



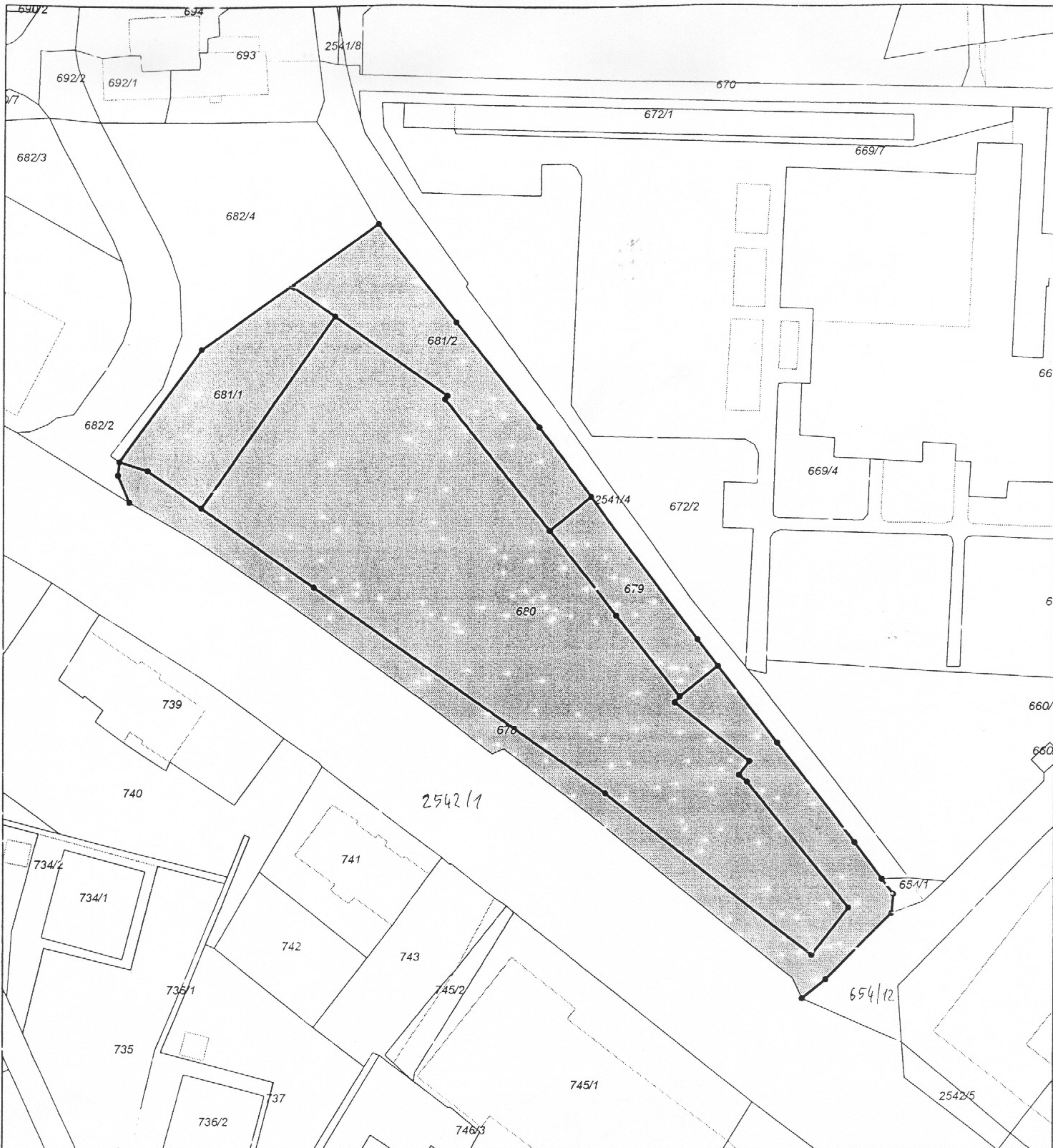

REPUBLIKA SLOVENIJA - MINISTRSTVO ZA OKOLJE IN PROSTOR - GEODETSKA UPRAVA REPUBLIKE SLOVENIJE

Naslov: ULICA XIV.DIVIZIJE 12, 3000 CELJE - TEL: 03 428 13 72 - FAX: 03 428 13 70

NAČRT PARCELE

Merilo: 1:1000

Katastrska občina (šifra, ime)	1077_01 - CELJE	Parcele	678, 679, 680, 681/1, 681/2
Št. potrdila	02111-609/2007		
<p>Taksa za potrdilo po tarifni številki 4/4 ZUT-UPB-1 (Ur.I.RS št. 40/04) v znesku 4,25 EUR SIT je plačana. Potrdilo je izdano na podlagi Pravilnika o vrstah in vsebini potrdil iz zbirke geodetskih podatkov (Ur.I. RS, št. 113/2000).</p>			
Datum izdelave potrdila	21.03.2007	Potrdilo izdal (ime in priimek)	JUHART V.
		Podpis	<i>Juhart V.</i>

Legenda oznak v načrtu parcele:

dokončne meje so izrisane za označene parcele v debelini do 0,40 mm
meje parcel, ki niso dokončne, so izrisane v debelini do 0,20 mm
oznaka zemljiškokatastrske točke na dokončni meji z natančnostjo, ki je predpisana s
Pravilnikom o urejanju in spreminjanju mej parcel ter o evidentiranju mej parcel v
zemljiškem katastru (Ur.I. RS št. 1/04)

Merilo izvirnega načrta M=1:1000

Vse pravice kopiranja in
razmnoževanja pridržane
© Geodetska uprava RS